MAPA DO CELÓW PROJEKTOWYCH

SKALA 1:500

sekcja 6.177.12.06.3.4; 06.4.3; 11.1.2; 11.2.1

1. Układ współrzędnych: układ 2000
2. Układ wysokości: poziom odniesienia Amsterdam

ZG-OUG.4104.2832.2018

Wykonawca:

GLOBALCAD
Andrzej Gwizdała
62-070 Dąbrówka, ul. Cisowa 43/3
Tel. 662 28 57 87
NIP 767-129-43-05 REGON 572052235

Miasto Poznań
Jedn. ewiden. (identyfikator) : Miasto Poznań (306401_1)
Obręb (identyfikator) : Śródka (306401_1.0004)
Numer arkusza : 18

Oznaczenie i informacje o służebnościach gruntowych mające wpływ na zagospodarowanie gruntów, zlokalizowanych w granicach projektowanej inwestycji.	nie ustalono
Oznaczenie i symbol konturu użytku gruntowego, który nie jest ujawniony w bazie danych ewidencji gruntów i budynków.	brak
Kolorem pomarańczowym zaznaczono punkty osnowy geodezyjnej, które podlegają ochronie. Zgodnie z art. 48 ust.1 pkt.3 ustawy z dnia 17 maja 1989 r. - Prawo geodezyjne i kartograficzne (Dz. U. z 2015 r., poz. 520), kto (...) niszczy, uszkadza i przemieszcza znaki geodezyjne (...) podlega karze grzywny.	

Nie wyklucza się istnienia w terenie innych nie wykazanych na niniejszej mapie urządzeń podziemnych, które nie były zgłoszone do inwentaryzacji, lub o których brak jest informacji w instytucjach branżowych.

Stan aktualny na dzień: 13.06.2018 w zasięgu zlecenia

Wiesław Drabczyk
GEODETA UPRAWNIONY
upr. zawodowe nr 18492 wyd. przez GUGiK w W-wie
62-095 Murowana Goślina, ul. Oleńki 6
tel. kom. 603 652 016

Poświadcza się, że niniejszy dokument został opracowany w wyniku prac geodezyjnych i kartograficznych, których rezultaty zawiera operat techniczny wpisany do ewidencji materiałów państwowego zasobu geodezyjnego i kartograficznego.

PREZYDENT MIASTA POZNANIA
3064.2018.3210
(Identyfikator ewidencyjny materiału zasobu – operatu technicznego)
06.07.2018
(Data wpisania operatu technicznego do ewidencji materiałów zasobu)
Z up. Prezydenta Miasta Poznania
(Imię, nazwisko i podpis osoby reprezentującej organ)
Zenon Skarżyński
Główny Geodeta

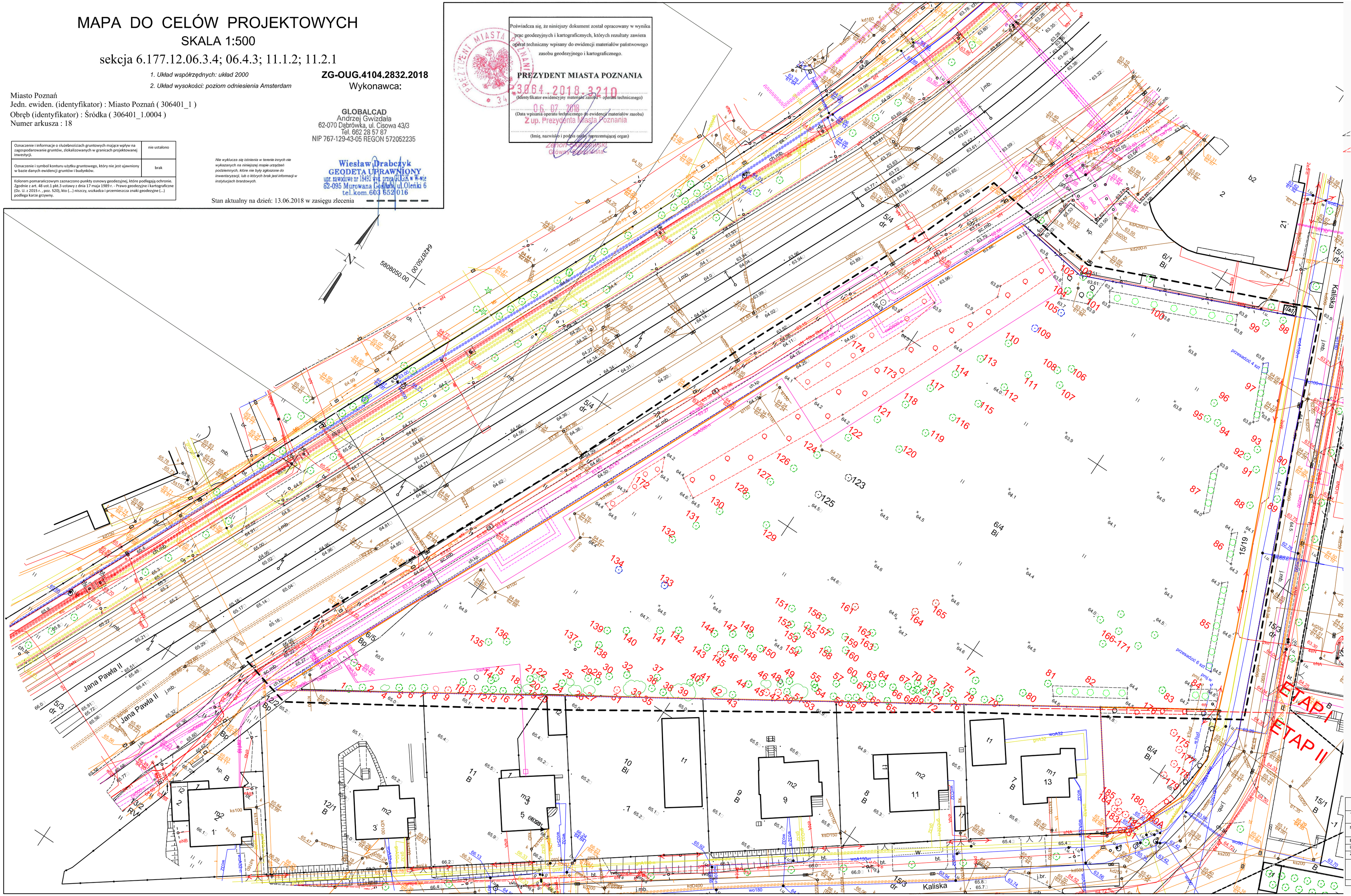

OZNACZENIA:

- granica działki
- granica opracowania
- istniejące drzewa
- drzewa do usunięcia
- drzewa do przesadzenia
- drzewa usunięte w trakcie inwent. - do uzupełnienia
- istniejące krzewy
- krzewy do usunięcia
- 135..136 nr inwent.

Gardenaer s.c.
ul. Sienkiewicza 6/17, 60-617 Poznań
tel. 663 800 772, 663 800 774

Temat	Projekt zagospodarowania terenu zieleni przy ul. Kaliskiej w Poznaniu
Nazwa	Inwentaryzacja dendrologiczna
Inwestor	Zarząd Zieleni Miejskiej Poznań
Lokalizac.	dz. nr 6/4, ark. 18, obręb Śródka
Zespół	mgr inż. arch. kraj Ewelina Gutowska
	Mateusz Antowski
	mgr inż. arch. K. Cynka- Bajon upr. nr 83/WPOKK/UpB/2011
	Skala 1:500
	Data: 07.2018
	Nr rys 1.1