Miasto Poznań - Zarząd Zieleni Miejskiej
60-194 Poznań
ul. Strzegomska 3
tel. 61 860 85 00
fax 61 860 85 12
NIP 209-00-01-440
www.zzmpoznan.pl
zzmzp@zzmpoznan.pl
godziny pracy: 7:00 – 15:00

Zarząd Zieleni Miejskiej

Zn.spr. ZZM.ZP/252-120/18 Z

Poznań, 29 października 2019r.

ZAPYTANIE OFERTOWE

Zarząd Zieleni Miejskiej w Poznaniu zaprasza do złożenia oferty na:

1. **Opis przedmiotu zamówienia:**

   Wykonanie cięć pielęgnacyjnych topoli czarnej rosnącej na terenie Glinianek wraz z uporządkowaniem terenu przyległego ok. 100 m^2 i usunięciem z niego drzew możliwych do wycięcia bez uzyskania decyzji (Ustawa o ochronie przyrody art. 83f).

2. **Termin realizacji zamówienia**

   Termin realizacji zadania: od dnia podpisania zlecenia – 15 marca 2019r.

3. Opis sposobu przygotowania oferty

Oferty składa się w jednym egzemplarzu w formie papierowej.

Wykonawca ponosi wszelkie koszty związane z przygotowaniem oferty.

W ofercie prosimy podać cenę brutto i netto z wyodrębnionym podatkiem VAT uwzględniający wszelkie koszty realizacji zamówienia, termin realizacji zamówienia.

4. Termin i miejsce składnia ofert

Oferty prosimy składać **pisemnie** na adres Zamawiającego, tj.: Zarząd Zieleni Miejskiej, Poznań 60-194, ul. Strzegomska 3 lub **drogą elektroniczną** na adres e-mail: kancelaria@zzmpoznan.pl , w terminie do **5.11.2018 r.** do godziny 15.00.

5. Informacje o sposobie porozumiewania się Zamawiającego z Wykonawcami oraz przekazywania dokumentów, a także wskazanie osób uprawnionych do porozumiewania się z Wykonawcami.

Inspektor
ds. nadzoru nad zielenią
mgr inż. Marta Jeszczak Franko

POZnań

Dokumenty, wnioski, zapytania oraz informacje Wykonawcy przekazują:

a) pisemnie na adres Zamawiającego tj.: Zarząd Zieleni Miejskiej, Poznań 60-194, ul. Strzegomska 3, lub
b) faxem na nr 61 860 85 12, lub
c) drogą elektroniczną na adres e-mail: zzmzp@zzmpoznan.pl

6. Opis kryteriów, którymi zamawiający będzie się kierował przy wyborze oferty, wraz z podaniem znaczenia tych kryteriów i sposobu oceny ofert

Zamawiający wybiera ofertę najkorzystniejszą na podstawie następujących kryteriów oceny ofert:

Kryteria oceny dla Wykonawcy:

Sposób punktowania rozpatrywanych ofert wg Wag podanych w niniejszym zapytaniu **1. Najniższa cena – 100%** **Cena = cena za całość zamówienia z formularza ofertowego** Ilość punktów = cena najniższa spośród badanych ofert x 100/ cena badanej oferty Maksymalna ilość punktów za cenę – **100,00 pkt.**

Przeliczenia punktów procentowych na punktację oceniającą:

1 % = 1 pkt.

7. Tryb ogłoszenia wyników postępowania

Niezwłocznie o wyborze najkorzystniejszej oferty Zamawiający zawiadomi Wykonawcę(ów).

8. Termin związania z ofertą

Termin realizacji zadania: od dnia podpisania zlecenia do 15 marca 2019r.

Zamawiający informuje, iż do wyboru oferty najkorzystniejszej nie mają zastosowania przepisy ustawy Prawo zamówień publicznych. Zamawiający zastrzega sobie prawo przeprowadzenia negocjacji.

Inspektor
ds. nadzoru nad zielenią
mgr inż. Marta Jastrzęb...

Zarząd Zieleni Miejskiej

SPECYFIKACJA TECHNICZNA WYKONANIA I ODBIORU ROBÓT

Wykonanie cięć pielęgnacyjnych topoli czarnej rosnącej na terenie Glinianek wraz z uporządkowaniem terenu przyległego ok. 100 m^2 i usunięciem z niego drzew możliwych do wycięcia bez uzyskania decyzji (Ustawa o ochronie przyrody art. 83f).

Pracami należy objąć teren wskazany na mapie-część Glinianek od strony ul. Witaszka/Kocha i Leszczyńskiej.

USUNIĘCIE GAŁĘZI, KONARÓW I DRZEW BEZ KONIECZNOŚCI UZYSKANIA DECYZJI (zgodnie z art. 83f Ustawy o ochronie przyrody) Z TERENU ZAZNACZONEGO NA MAPIE CZERWONĄ SZRAFURĄ, w uzgodnieniu z inspektorem ZZM.

Należy usunąć ww. elementy z fragmentów terenu wskazanych na mapie oraz wywieźć je.

PRZEŚWIETLENIE DRZEWA – topola czarna o obwodzie pnia ok. 550 cm.

Pracom należy poddać koronę drzewa wraz z wywozem gałęzi

Wszystkie prace w drzewostanie należy prowadzić zgodnie z art. 83 - 87 ustawy z dnia 16 kwietnia 2004 r. *o ochronie przyrody* (Dz. U. z 2009 r. nr 151, poz. 1220 ze zm.).
Prace związane z pielęgnacją drzew starszych – cięcia, powinny być wykonywane przez wyspecjalizowaną firmę. W przypadku gdy utrudniony jest dostęp do drzewa ze sprzętu mechanicznego, prace należy wykonywać metodą alpinistyczną.
Po wykonaniu cięć należy teren wokół prowadzonych prac uporządkować, a powstałe z przycinki dłużyzny, grubizny, karpiny i gałęzie wywieźć z terenu.
Należy zastosować cięcia pielęgnacyjne drzew - usunięcie suchych i połamanych gałęzi wraz z jednoczesnym „podkrzesaniem" - usunięciem gałęzi z pni z nadaniem właściwego kształtu i statyki koronie

- **Bezpieczeństwo i higiena pracy** – podczas realizacji prac Wykonawca będzie przestrzegać przepisów BHP, a w szczególności Wykonawca ma zadbać, aby pracownicy nie wykonywali prac w warunkach niebezpiecznych, szkodliwych dla zdrowia oraz nie spełniających odpowiednich wymagań sanitarnych.
- **Ochrona środowiska** – Wykonawca ma obowiązek znać i stosować w czasie prowadzenia prac wszelkie przepisy dotyczące ochrony środowiska naturalnego.
- **Ochrona własności publicznej i prywatnej** – Wykonawca odpowiada za ochronę instalacji, urządzeń zlokalizowanych na terenie obiektu. Wykonawca zapewni właściwe oznaczenie i zabezpieczenie przed uszkodzeniem tych instalacji i urządzeń w czasie trwania konserwacji.

Po zakończonych robotach teren należy pozostawić w stanie niepogorszonym, a ewentualne zniszczenia w zakresie zieleni lub małej architektury naprawić.

Inspektor
ds. nadzoru nad zielenią
mgr inż. Maria Katarzyna Frankowska

POZnań
Zarząd Zieleni Miejskiej, ul. Strzegomska 3, 60-194 Poznań

tel. +48 61 860 85 00 | fax +48 61 860 85 12 | kancelaria@zzmpoznan.pl | www.zzmpoznan.pl

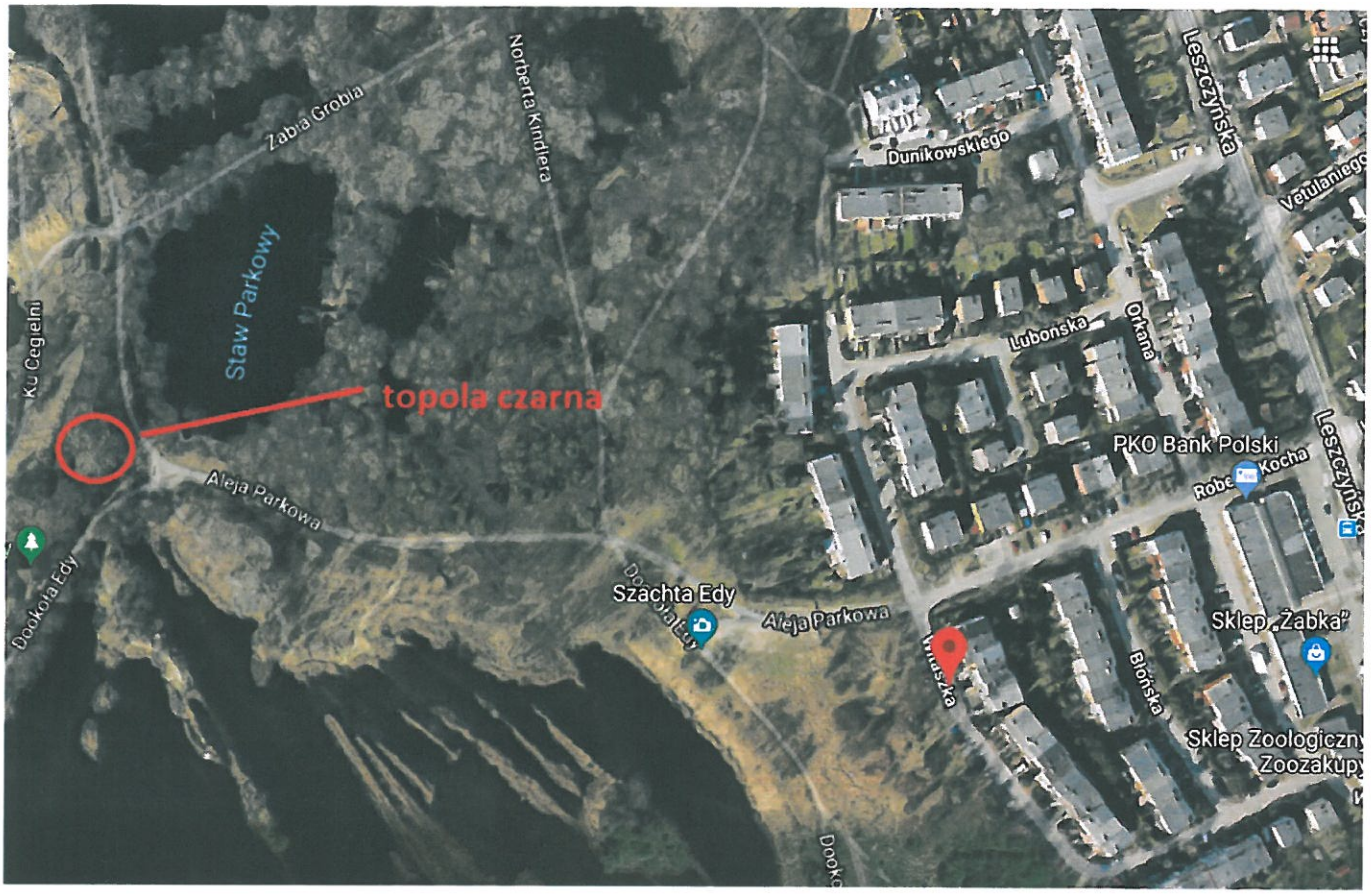

FOT. 1,2 - TOPOLA I TEREN DO OCZYSZCZENIA - GLINIANKI

inspektor
ds. nadzoru nad zielenią
mgr inż. Marta Jasiak-Frankowska

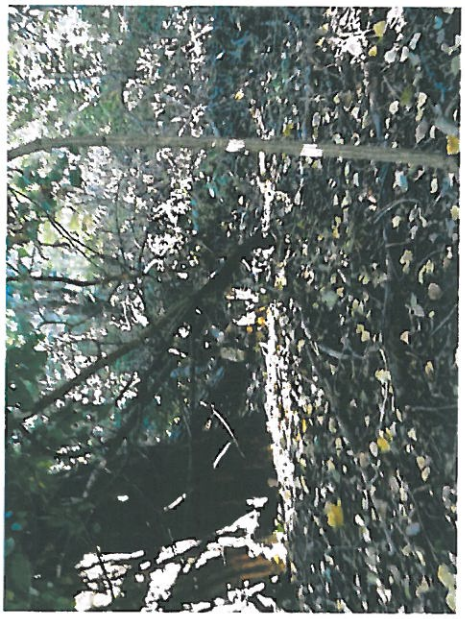

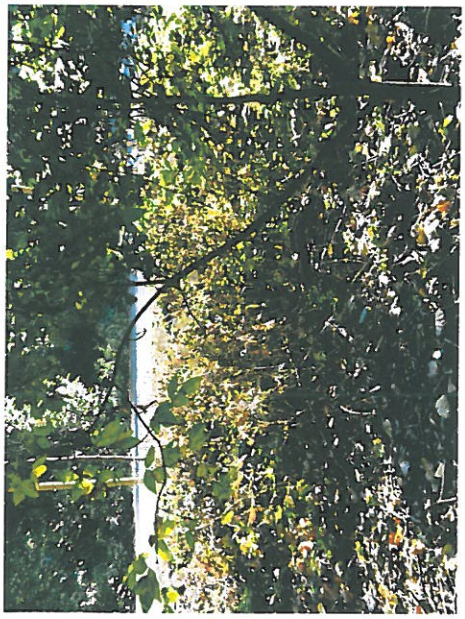
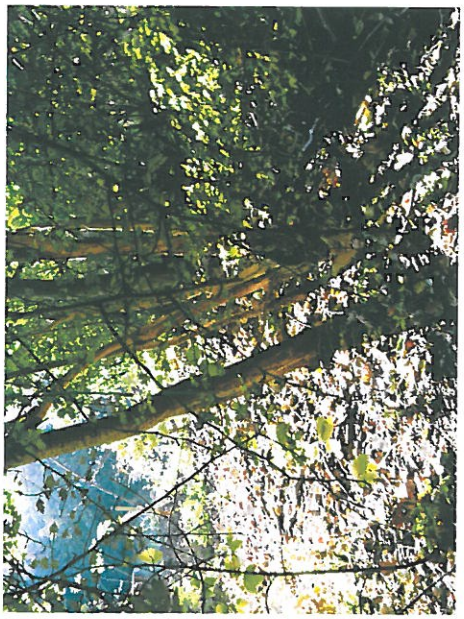

FOT 1-9 GLINIANKI - TOPOLA CZARNA Z TERENEM PRZYLEGŁYM

Inspektor
ds. nadzoru nad zielenią
mgr inż. Marta Jagiełło-Frankowska

Inspektor
ds. nadzoru nad zielenią
mgr inż. Marta Pastrzak-Frankowska

FOT. 1 - 3 TOPOLA CZARNA - OLINIANKI